MIEJSCOWY PLAN ZAGOSPODAROWANIA PRZESTRZENNEGO CZĘŚCI WSI JASTRZĘBOWO, WYDARTOWO, ZIELEŃ I NIEWOLNO, GM. TRZEMESZNO

ZAŁĄCZNIK NR 2 DO UCHWAŁY NR .../.../...
RADY MIEJSKIEJ TRZEMESZNA Z DNIA .....

UKŁAD WSPÓŁRZĘDNYCH: PL-2000
ŹRÓDŁO MAPY ZASADNIEJ W WERSJI WEKTOROWEJ:
STAROSTA GNIEŹNIEŃSKI
LICENCJA NR GK.U.6642.16.2025_30003_P

N

1 : 1000
1 cm - 10 m

0 10 20 40 60 80 m

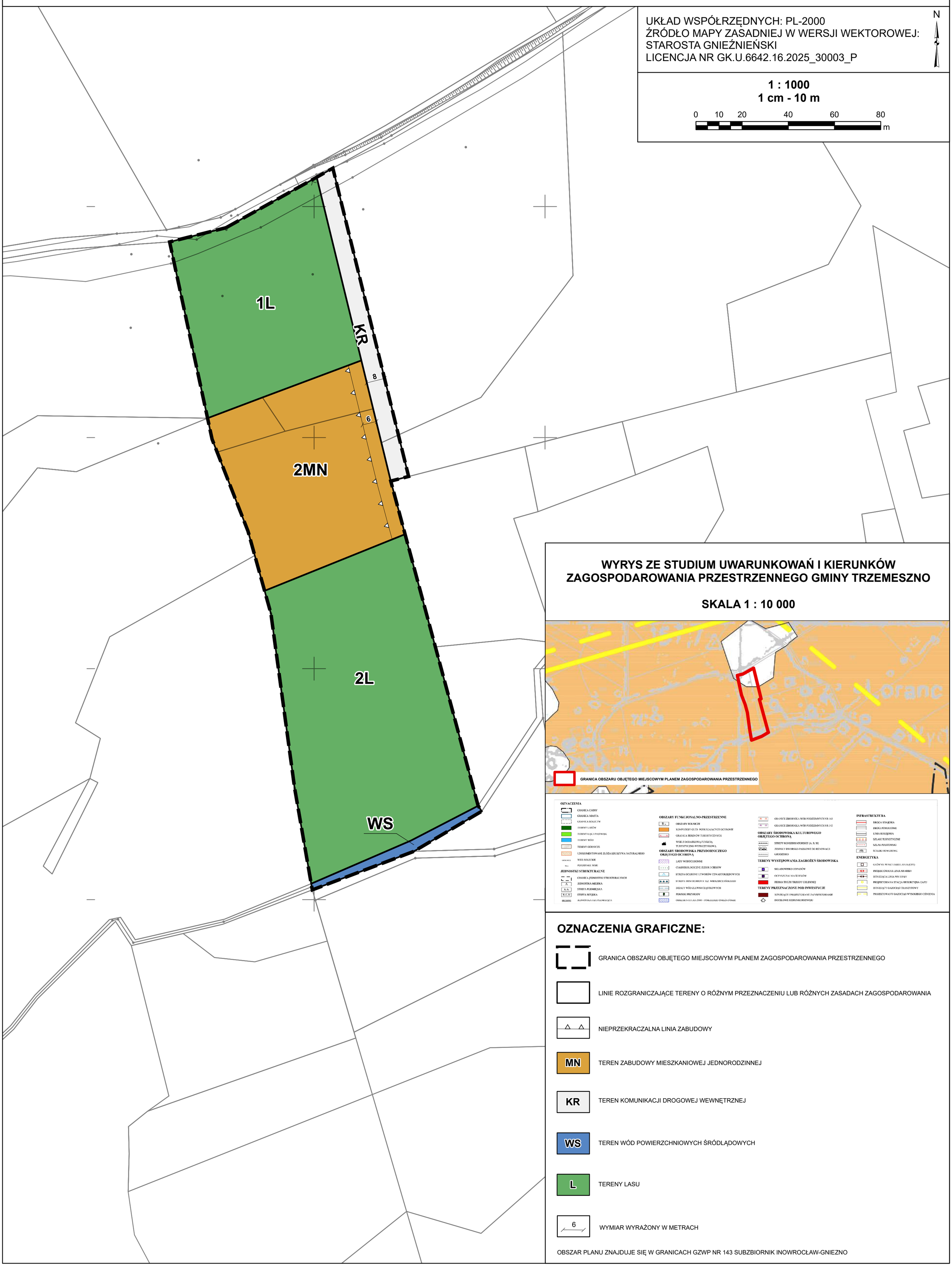

WYRYS ZE STUDIUM UWARUNKOWAŃ I KIERUNKÓW ZAGOSPODAROWANIA PRZESTRZENNEGO GMINY TRZEMESZNO

SKALA 1 : 10 000

OZNACZENIA GRAFICZNE:

- GRANICA OBSZARU OBJĘTEGO MIEJSCOWYM PLANEM ZAGOSPODAROWANIA PRZESTRZENNEGO
- LINIE ROZGRANICZAJĄCE TERENY O RÓŻNYM PRZEZNACZENIU LUB RÓŻNYCH ZASADACH ZAGOSPODAROWANIA
- NIEPRZEKRACZALNA LINIA ZABUDOWY
- MN — TEREN ZABUDOWY MIESZKANIOWEJ JEDNORODZINNEJ
- KR — TEREN KOMUNIKACJI DROGOWEJ WEWNĘTRZNEJ
- WS — TEREN WÓD POWIERZCHNIOWYCH ŚRÓDLĄDOWYCH
- L — TERENY LASU
- 6 — WYMIAR WYRAŻONY W METRACH

OBSZAR PLANU ZNAJDUJE SIĘ W GRANICACH GZWP NR 143 SUBZBIORNIK INOWROCŁAW-GNIEZNO