MIEJSCOWY PLAN ZAGOSPODAROWANIA PRZESTRZENNEGO CZĘŚCI WSI JASTRZĘBOWO, WYDARTOWO, ZIELEŃ I NIEWOLNO, GM. TRZEMESZNO

ZAŁĄCZNIK NR 4 DO UCHWAŁY NR .../.../...
RADY MIEJSKIEJ TRZEMESZNA Z DNIA .....

UKŁAD WSPÓŁRZĘDNYCH: PL-2000
ŹRÓDŁO MAPY ZASADNIEJ W WERSJI WEKTOROWEJ:
STAROSTA GNIEŹNIEŃSKI
LICENCJA NR GK.U.6642.16.2025_30003_P

N

1 : 1000
1 cm - 10 m

0 15 30 60 90 120 m

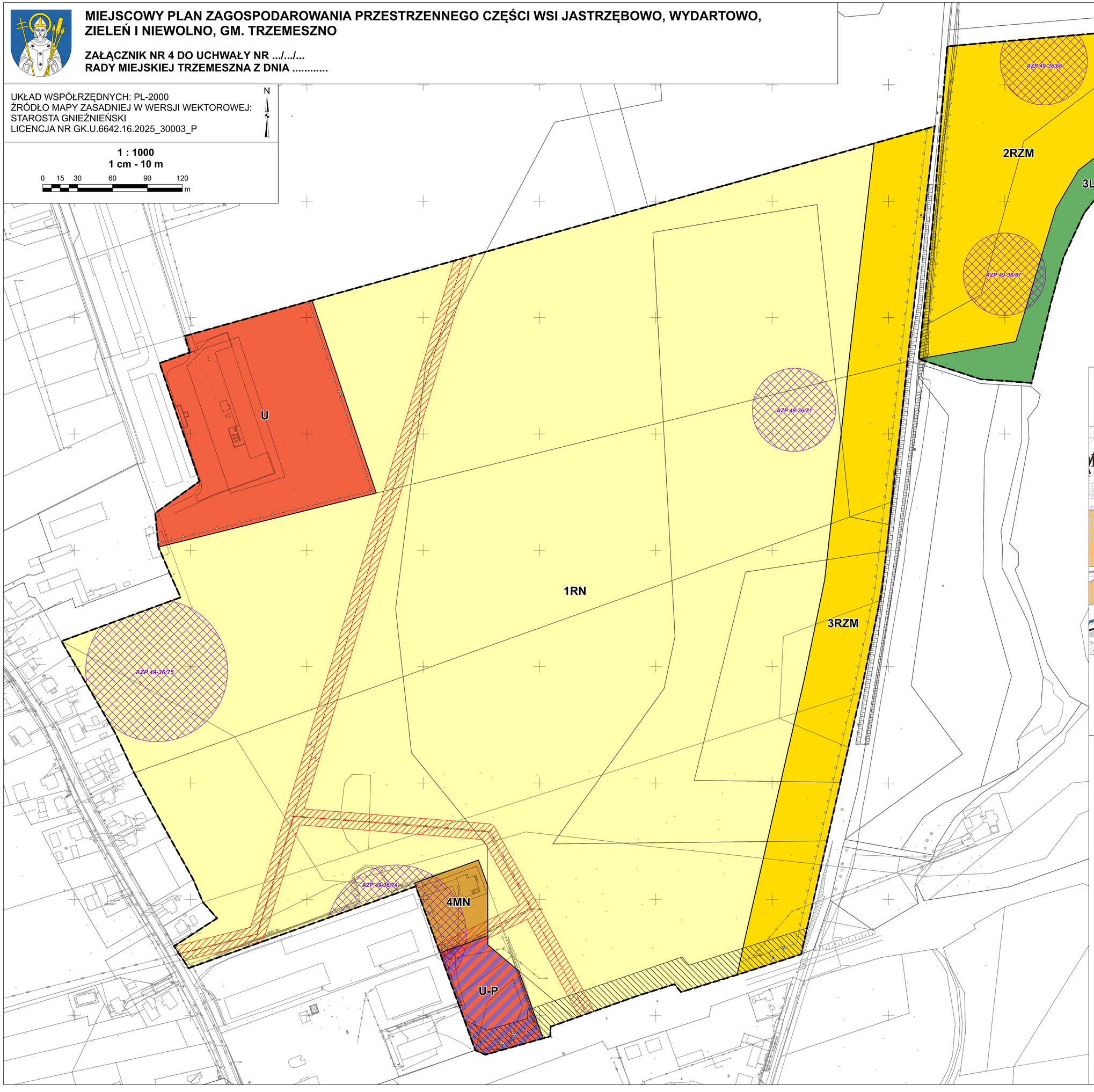

WYRYS ZE STUDIUM UWARUNKOWAŃ I KIERUNKÓW ZAGOSPODAROWANIA PRZESTRZENNEGO GMINY TRZEMESZNO

SKALA 1 : 10 000

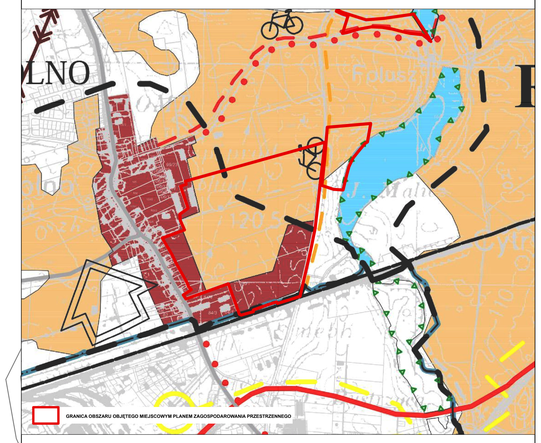

OZNACZENIA GRAFICZNE:

- GRANICA OBSZARU OBJĘTEGO MIEJSCOWYM PLANEM ZAGOSPODAROWANIA PRZESTRZENNEGO
- LINIE ROZGRANICZAJĄCE TERENY O RÓŻNYM PRZEZNACZENIU LUB RÓŻNYCH ZASADACH ZAGOSPODAROWANIA
- NIEPRZEKRACZALNE LINIE ZABUDOWY
- MN — TEREN ZABUDOWY MIESZKANIOWEJ JEDNORODZINNEJ
- U — TEREN USŁUG
- U-P — TEREN USŁUG LUB PRODUKCJI
- RN — TEREN ROLNICTWA Z ZAKAZEM ZABUDOWY
- RZM — TERENY ZABUDOWY ZAGRODOWEJ
- STREFY OCHRONY KONSERWATORSKIEJ STANOWISK ARCHEOLOGICZNYCH
- STREFA OGRANICZEŃ OD TERENU KOLEJOWEGO
- NAPOWIETRZNE LINIE ELEKTROENERGETYCZNE ŚREDNIEGO NAPIĘCI WRAZ Z PASEM TECHNOLOGICZNYM
- 6 — WYMIAR WYRAŻONY W METRACH

OBSZAR PLANU ZNAJDUJE SIĘ W GRANICACH GZWP NR 143 SUBZBIORNIK INOWROCŁAW-GNIEZNO