MIEJSCOWY PLAN ZAGOSPODAROWANIA PRZESTRZENNEGO TERENU CZĘŚCI WSI DUSZNO I WYDARTOWO

ZAŁĄCZNIK NR 1 DO UCHWAŁY NR .../.../...
RADY MIEJSKIEJ TRZEMESZNA Z DNIA .....

PROJEKT WYŁOŻENIE DO PUBLICZNEGO WGLĄDU

UKŁAD WSPÓŁRZĘDNYCH PL-2000
ŹRÓDŁO MAPY ZASADNICZEJ W WERSJI WEKTOROWEJ:
STAROSTA GNIEŹNIEŃSKI
LICENCJA NR GK.U.6642.1941.2023_3003_P

SKALA 1 : 1000
1 cm - 10 m

0 100 200 400 600 800 m

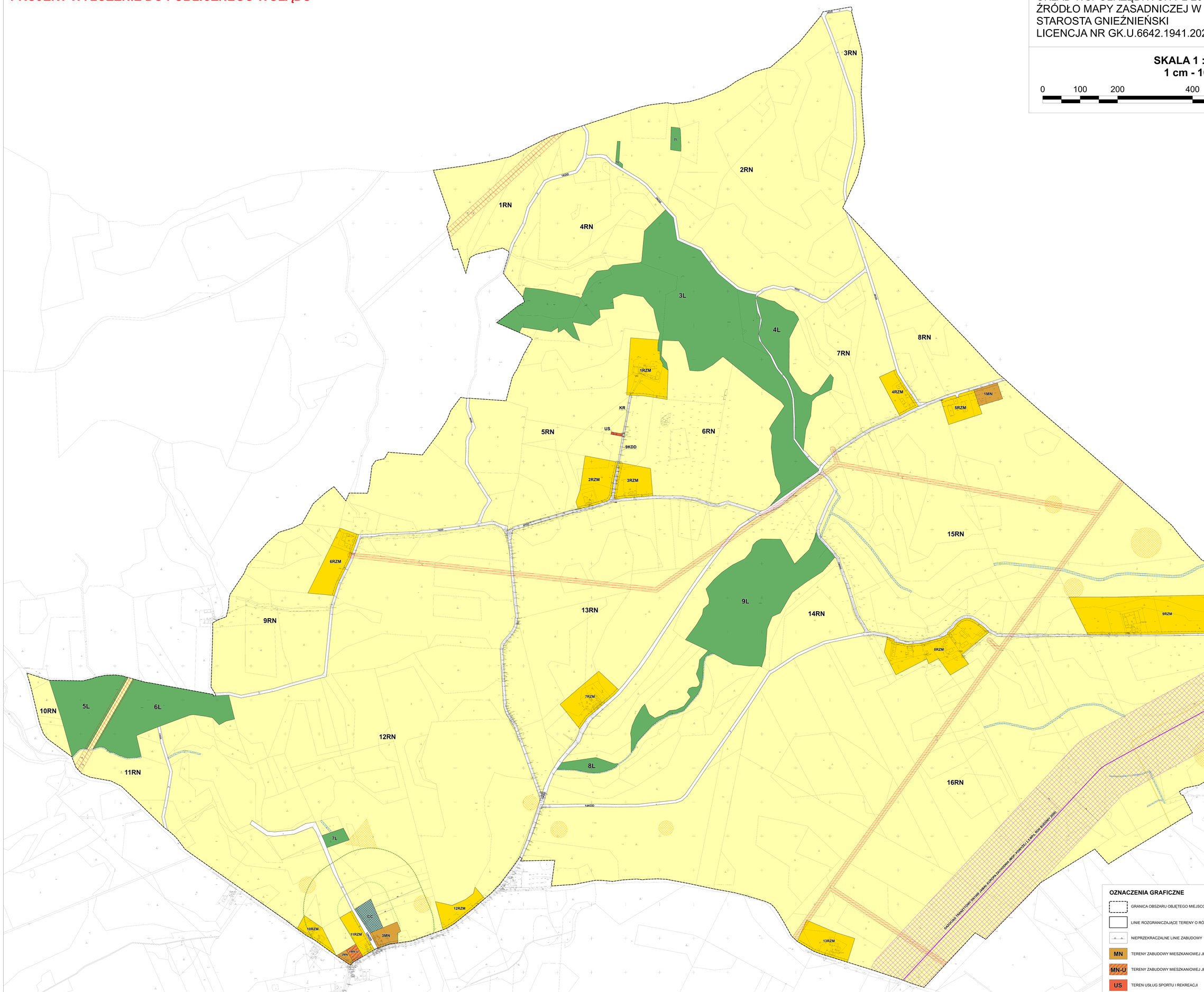

WYRYS ZE STUDIUM UWARUNKOWAŃ I KIERUNKÓW ZAGOSPODAROWANIA PRZESTRZENNEGO MIASTA I GMINY TRZEMESZNO

SKALA 1 : 25 000

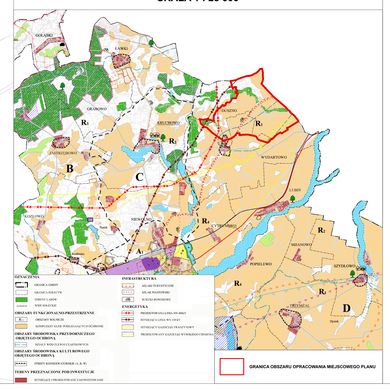

OZNACZENIA GRAFICZNE

- GRANICA OBSZARU OBJĘTEGO MIEJSCOWYM PLANEM ZAGOSPODAROWANIA PRZESTRZENNEGO
- LINIE ROZGRANICZAJĄCE TERENY O RÓŻNYM PRZEZNACZENIU LUB RÓŻNYCH ZASADACH ZAGOSPODAROWANIA
- NIEPRZEKRACZALNE LINIE ZABUDOWY
- MN — TERENY ZABUDOWY MIESZKANIOWEJ JEDNORODZINNEJ
- MN-U — TERENY ZABUDOWY MIESZKANIOWEJ JEDNORODZINNEJ LUB USŁUG
- US — TEREN USŁUG SPORTU I REKREACJI
- RN — TERENY ROLNICTWA Z ZAKAZEM ZABUDOWY
- RZM — TERENY ZABUDOWY ZAGRODOWEJ
- L — TERENY LASÓW
- CC — TEREN CMENTARZA CZYNNEGO
- KDD — TERENY DRÓG DOJAZDOWYCH
- KR — TEREN KOMUNIKACJI DROGOWEJ WEWNĘTRZNEJ
- GAZOCIĄG TRANZYTOWY DN1400 (MOP: POWYŻEJ 2,5 MPa, ROK BUDOWY: 2000) WRAZ ZE STREFĄ KONTROLOWANĄ
- GAZOCIĄG WYSOKIEGO CIŚNIENIA DN150
- NAPOWIETRZNA LINIA ELEKTROENERGETYCZNA WYSOKIEGO NAPIĘCIA WRAZ Z PASEM TECHNOLOGICZNYM
- NAPOWIETRZNA LINIA ELEKTROENERGETYCZNA ŚREDNIEGO NAPIĘCIA WRAZ Z PASEM TECHNOLOGICZNYM
- STREFA OCHRONNA CMENTARZA DLA TERENU POSIADAJĄCEGO SIEĆ WODOCIĄGOWĄ - 50 M
- STREFA OCHRONNA CMENTARZA DLA TERENU BEZ ISTNIEJĄCEJ SIECI WODOCIĄGOWEJ - 150 M
- STREFY OCHRONY KONSERWATORSKIEJ STANOWISK ARCHEOLOGICZNYCH
- CMENTARZ UJĘTY W GMINNEJ EWIDENCJI ZABYTKÓW
- WODY POWIERZCHNIOWE ŚRÓDLĄDOWE NA TLE INNEGO PRZEZNACZENIA
- 6 — WYMIAROWANIE WYRAŻONE W METRACH

OBSZAR PLANU LEŻY W GRANICACH:
- GZWP NR 143 "SUBZBIORNIK INOWROCŁAW-GNIEZNO"